Stand: 01.04.2026
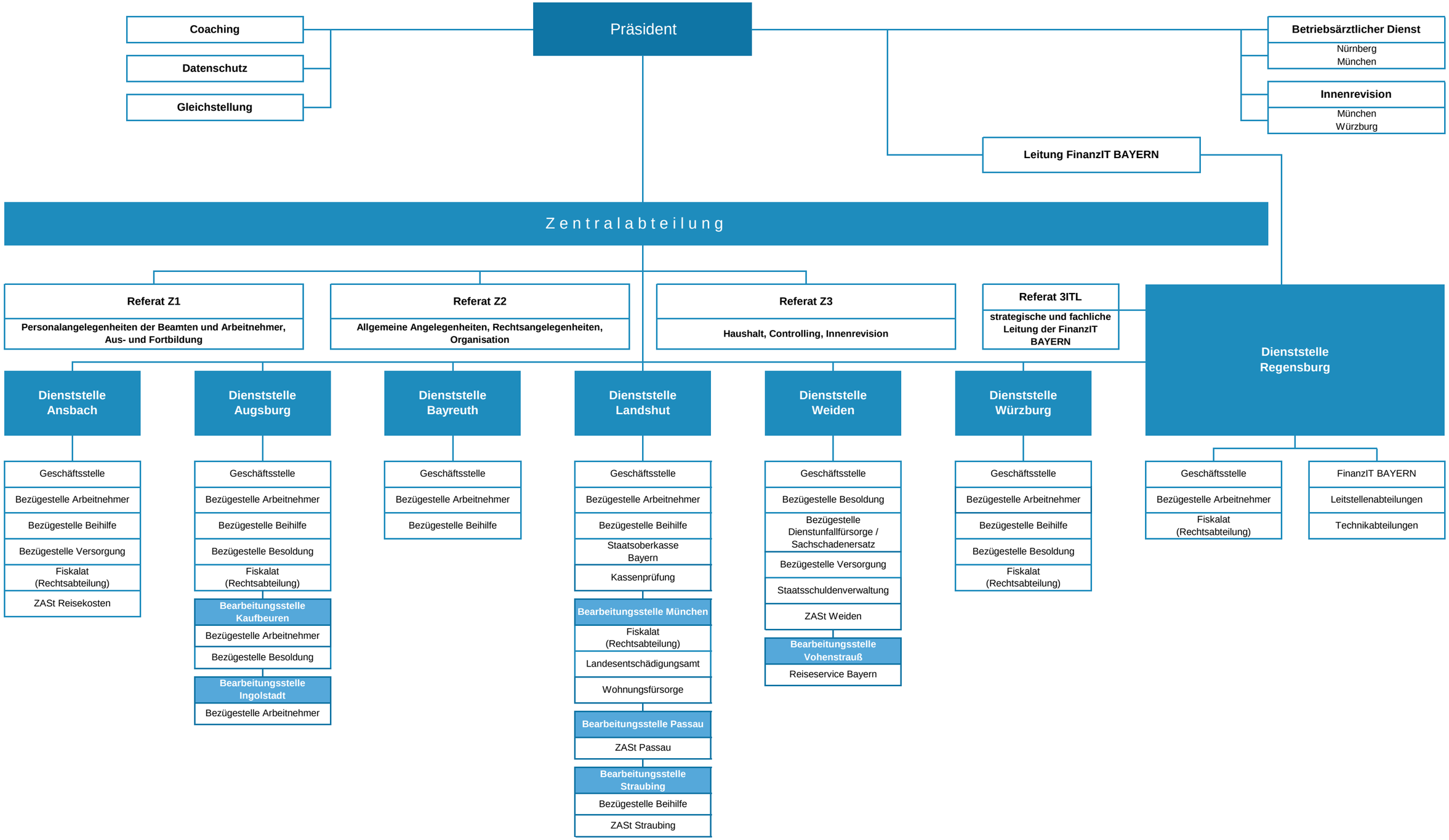
Aufgabenverteilung beim Landesamt für Finanzen