Aufgabenverteilung beim Landesamt für Finanzen
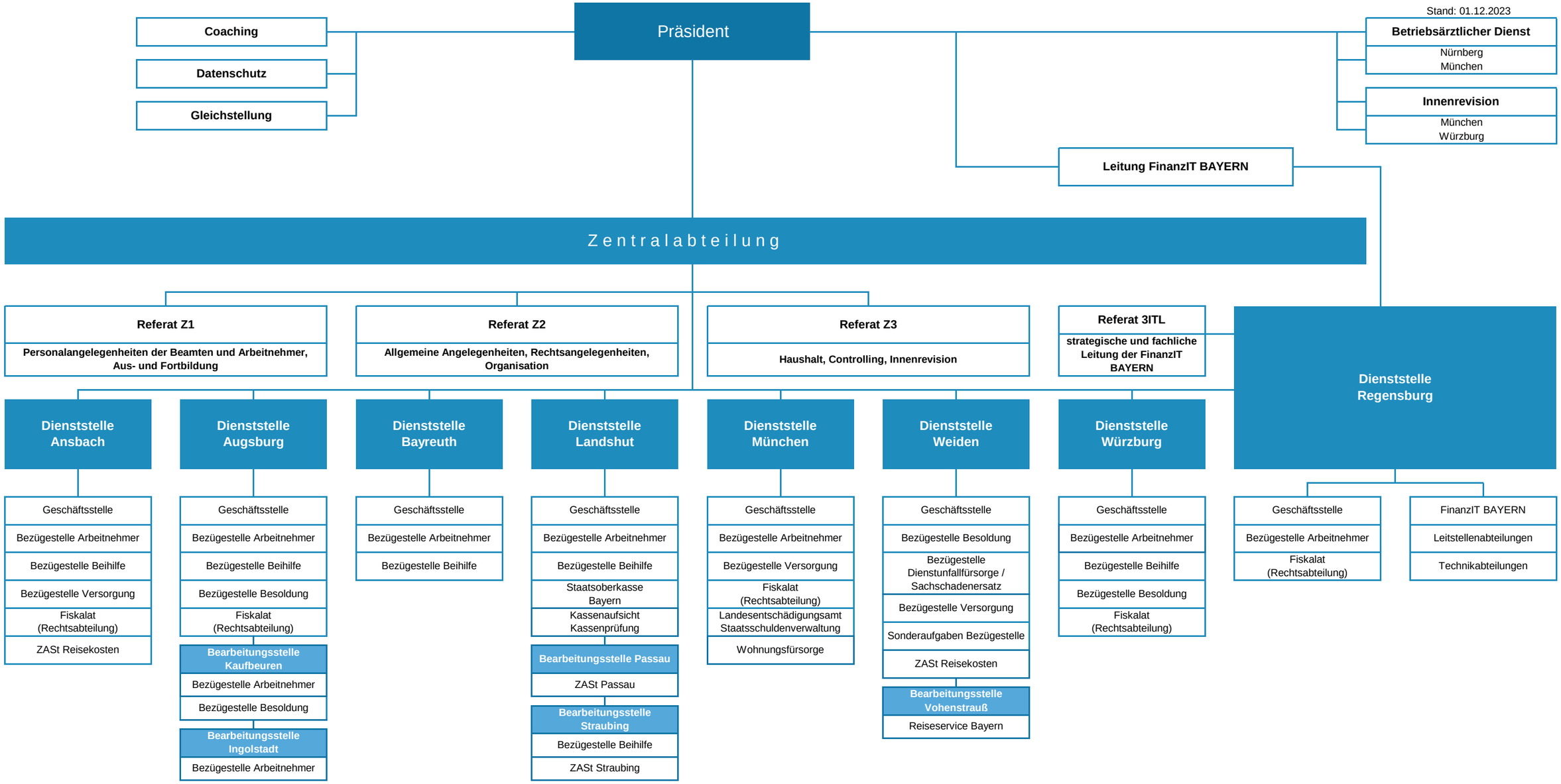
Stand: 01.12.2023